

10/01/2024



التقرير الفني اليومي



EGX70 Equally Weighted Index (5,764.13, 5,820.88, 5,764.13, 5,811.87, +47.7402)

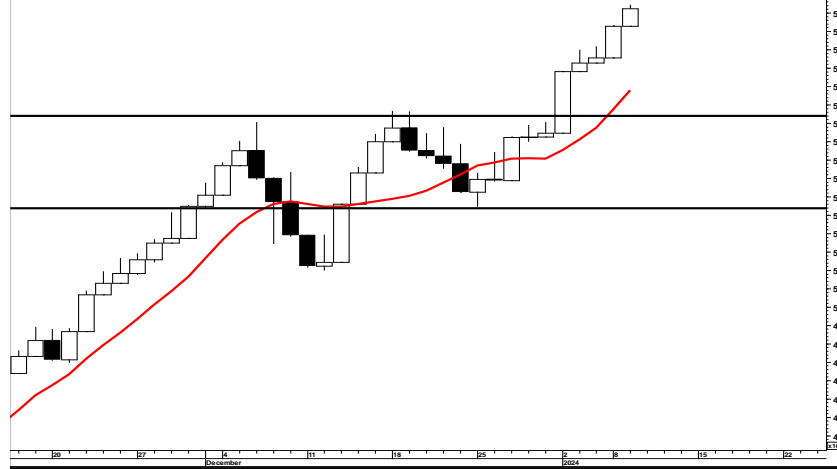

EGX30 Index (25,344.63, 25,625.05, 25,344.63, 25,589.99, +245.359)

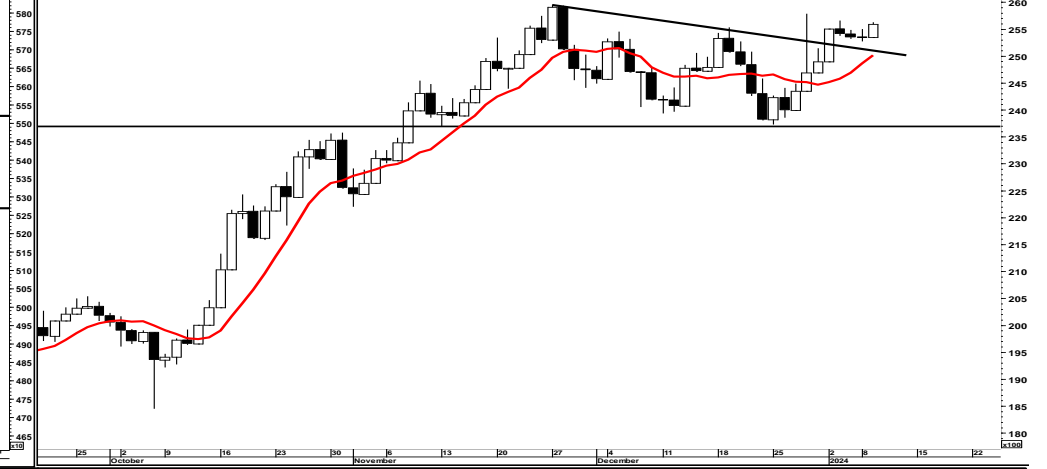

EGX 70 "5811.87"

أغلق المؤشر على ارتفاع بنسبة ٠.٨٣ %، حيث استكملت القوى الشرائية سيطرتها على أداء المؤشر، ونرى أن يستهدف منطقة (٦٠٠٠-٥٩٠٠) مع الاهتمام بمستوى وقف خسارة.

EGX 30 "25589.99"

أغلق المؤشر على انخفاض بنسبة ٠.٩٧ %، حيث سيطرت القوى الشرائية على أداء الجلسة، واستطاع المؤشر الإغلاق أعلى مستوى ٢٥٥٠٠، ونرى بالثبات اعلاء خلال جلسة اليوم أن يستهدف مستوى ٢٧٠٠٠ ثم ٢٨٥٠٠، مع الاهتمام بمستوى ٢٥٢٠٠ كمستوى وقف خسارة.

| | | | | | | | |
|------|------|------|--------|-------|-------|-------|--------|
| 5100 | 5273 | 5450 | دعم | 22000 | 23700 | 25200 | دعم |
| 6200 | 5950 | 5800 | مقاومة | 28500 | 27000 | 26000 | مقاومة |

مدير ادارة البحوث : محمد محمود معاطي mmaaty@eac-finance.com MBA,CFTe,CETA

Ahmed.ali@eac-finance.com

محلل فني : أحمد علي

هذا التقرير مبني على أسس التحليل الفني و هو معد لتقديم نصيحة إستشارية غير ملزمة للمستثمرين الذين يقومون بأخذ قراراتهم الإستثمارية بأنفسهم و يتحملون المسؤولية القانونية و المادية المترتبة عليها دون أدنى مسؤولية على الشركة المصرية العربية - "ثمار" . ولا يعتبر هذا التقرير عرضا أو توصية للشراء أو البيع أو الإكتتاب في أي من الأوراق المالية. و إذ تبذل الشركة المصرية العربية - "ثمار" الجهد في أن تكون المعلومات والبيانات الموجودة بالتقرير صحيحة و كاملة إلا أنها تخلي مسؤوليتها عن أي خطأ أو سهو. كما نؤكد أن هذا التقرير إستخدم بيانات من مصادر متعارف على مصداقيتها بالإضافة إلى تضمنه بعض التقديرات المهنية. هذا التقرير خدمه خاصه لعملائنا

10/01/2024



| الاسم السهم | رويترز | الاعلاق | الاتجاه | تاريخ الشراء | الاهداف | | وقف خسارة | مقاومة | | دعم | | الاستراتيجية |
|--|--------|---------|---------|--------------|---------|--------|-----------|----------|----------|--------|--------|--|
| | | | | | هدف ١ | هدف ٢ | | مقاومة ١ | مقاومة ٢ | دعم ١ | دعم ٢ | |
| الاسهم المرشحة للمتاجرة السريعة | | | | | | | | | | | | |
| ابوقير للاسمة | ABUK | 84.950 | صاعد | 10/01/2024 | 100.00 | 93.000 | 80.80 | 86.750 | 93.000 | 75.200 | 69.500 | نصح بالمتاجرة السريعة مع الاهتمام بمستوى وقف الخسارة |
| اسيك للتعدين | ASCM | 56.600 | صاعد | 10/01/2024 | 75.00 | 63.00 | 53.00 | 58.000 | 63.000 | 48.000 | 43.600 | نصح بالمتاجرة السريعة مع الاهتمام بمستوى وقف الخسارة |
| فوري | FWRY | 5.700 | عرضي | 10/01/2024 | 7.00 | 6.300 | 5.38 | 5.900 | 6.300 | 5.150 | 4.700 | نصح بالمتاجرة السريعة مع الاهتمام بمستوى وقف الخسارة |
| بلتون القابضة | BTFH | 3.600 | صاعد | 10/01/2024 | 4.70 | 4.00 | 3.40 | 3.800 | 4.000 | 3.070 | 2.960 | نصح بالمتاجرة السريعة مع الاهتمام بمستوى وقف الخسارة |
| المصريين للاستثمار | EIUD | 0.610 | صاعد | 10/01/2024 | 0.83 | 0.750 | 0.53 | 0.700 | 0.750 | 0.510 | 0.464 | نصح بالمتاجرة السريعة مع الاهتمام بمستوى وقف الخسارة |
| القاهرة للإسكان | ELKA | 1.477 | صاعد | 10/01/2024 | 2.00 | 1.75 | 1.39 | 1.550 | 1.750 | 1.300 | 1.140 | نصح بالمتاجرة السريعة مع الاهتمام بمستوى وقف الخسارة |
| القابضة الكويتية بالجنيه | EKHOA | 40.860 | هابط | 10/01/2024 | 48.00 | 45.000 | 40.00 | 43.600 | 48.000 | 38.000 | 36.000 | نصح بالمتاجرة السريعة مع الاهتمام بمستوى وقف الخسارة |
| السويدي للكابلات | SWDY | 30.530 | صاعد | 10/01/2024 | 41.00 | 36.00 | 29.25 | 32.000 | 36.000 | 26.000 | 24.000 | نصح بالمتاجرة السريعة مع الاهتمام بمستوى وقف الخسارة |

| الاستراتيجية | دعم | | مقاومة | | وقف خسارة | الاهداف | | تاريخ الشراء | الاتجاه | الاغلاق | رويترز | اسم السهم |
|---|--------|--------|----------|----------|---------------|---------|-------|--------------|----------|---------|--------|----------------------------------|
| | دعم ٢ | دعم ١ | مقاومة ٢ | مقاومة ١ | | هدف ٢ | هدف ١ | | مدى قصير | | | |
| قطاع الخدمات المالية | | | | | | | | | | | | |
| ننصح بالمتابعة مع انتظار اشارة شراء | 62.050 | 69.400 | 84.060 | 78.780 | 3.40 16.30 | | | | هايط | 74.670 | COMI | البنك التجاري الدولي |
| ننصح بالمتابعة السريعة مع الاهتمام بمستوى وقف الخسارة | 2.960 | 3.070 | 4.000 | 3.800 | | 4.70 | 4.00 | 10/01/2024 | صاعد | 3.600 | BTFH | بلتون القابضة |
| ننصح بالاحتفاظ ومتابعة مستوي وقف الخسائر | 13.900 | 15.400 | 19.000 | 17.900 | | 19.70 | 18.50 | 09/01/2024 | هايط | 17.290 | HRHO | المجموعة المالية هيرمس القابضة |
| ننصح بالمتابعة مع انتظار اشارة شراء | 34.420 | 37.100 | 43.000 | 40.000 | | | | | عرضي | 40.000 | ADIB | مصرف أبو ظبي الاسلامي |
| ننصح بالمتابعة مع انتظار اشارة شراء | 19.060 | 20.310 | 26.000 | 22.900 | | | | | صاعد | 22.170 | BINV | بي انفيستمنت |
| ننصح بالمتابعة مع انتظار اشارة شراء | 2.570 | 2.830 | 4.000 | 3.230 | | | | | صاعد | 2.950 | CCAP | القلعة للاستثمارات المالية |
| ننصح بالمتابعة مع انتظار اشارة شراء | 0.441 | 0.457 | 0.578 | 0.535 | | | | | صاعد | 0.494 | AIH | ارابيا انفيستمنتس هولدنغ |
| ننصح بالمتابعة مع انتظار اشارة شراء | 0.308 | 0.330 | 0.395 | 0.376 | | | | | عرضي | 0.366 | OFH | اوراسكوم المالية القابضة |
| قطاع المنتجات المنزلية و الشخصية | | | | | | | | | | | | |
| ننصح بالمتابعة مع انتظار اشارة شراء | 15.000 | 16.000 | 19.400 | 18.400 | | | | | هايط | 17.160 | ORWE | النساجون الشرفيون |
| ننصح بالمتابعة مع انتظار اشارة شراء | 5.720 | 5.910 | 7.300 | 6.750 | | | | | صاعد | 6.200 | ACGC | العربية لحليج الاقطان |
| ننصح بالمتابعة مع انتظار اشارة شراء | 2.850 | 3.090 | 3.600 | 3.200 | | | | | صاعد | 3.260 | KABO | النصر للملابس و المنسوجات - كابو |
| ننصح بالمتابعة مع انتظار اشارة شراء | 9.500 | 10.690 | 13.200 | 12.650 | | | | | عرضي | 12.140 | PRCL | العامة لمنتجات الخزف - شيني |

10/01/2024



| الاستراتيجية | دعم | | مقاومة | | وقف خسارة | الاهداف | | تاريخ الشراء | الاتجاه مدى قصير | الاعلاق | رويترز | اسم السهم |
|---|---------|---------|----------|----------|-----------|---------|-------|--------------|---------------------|---------|--------|------------------------------|
| | دعم ٢ | دعم ١ | مقاومة ٢ | مقاومة ١ | | هدف ٢ | هدف ١ | | | | | |
| قطاع العقارات | | | | | | | | | | | | |
| ننصح بالمتابعة مع انتظار اشارة شراء | 10.000 | 10.500 | 12.310 | 11.500 | | | | | هابط | 11.210 | HELI | مصر الجديده للأسكان والتعمير |
| ننصح بالمتابعة مع انتظار اشارة شراء | 21.560 | 23.500 | 26.890 | 25.300 | | | | | عرضي | 23.880 | TMGH | مجموعة طلعت مصطفى القابضة |
| ننصح بالمتابعة مع انتظار اشارة شراء | 3.770 | 4.150 | 4.650 | 4.430 | | | | | صاعد | 4.350 | MASR | مدينه مصر للاسكان والتعمير |
| ننصح بالمتابعة مع انتظار اشارة شراء | 2.630 | 2.790 | 3.440 | 3.220 | | | | | صاعد | 3.080 | PHDC | بالم هيلز للتعمير |
| ننصح بالمتابعة مع انتظار اشارة شراء | 158.000 | 164.000 | 202.000 | 191.500 | | | | | عرضي | 181.110 | ORAS | اوراسكوم كونستراكشون |
| ننصح بالمتابعة مع انتظار اشارة شراء | 3.650 | 3.860 | 4.400 | 4.030 | | | | | صاعد | 4.060 | EMFD | إعمار مصر |
| ننصح بالمتابعة مع انتظار اشارة شراء | 8.100 | 8.670 | 10.200 | 9.650 | | | | | صاعد | 8.930 | ELSH | الشمس للأسكان والتعمير |
| ننصح بالمتابعة مع انتظار اشارة شراء | 3.700 | 4.000 | 4.800 | 4.430 | | | | | عرضي | 4.280 | EGTS | المصرية للمنتجات السياحية |
| ننصح بالمتابعة مع انتظار اشارة شراء | 10.000 | 10.720 | 13.040 | 11.640 | | | | | عرضي | 11.700 | ORHD | اوراسكوم للتنمية |
| ننصح بالمتابعة مع انتظار اشارة شراء | 0.940 | 0.998 | 1.120 | 1.080 | | | | | عرضي | 1.065 | ACAMD | العربية للإدارة الاصول |
| ننصح بالمتابعة مع انتظار اشارة شراء | 1.050 | 1.100 | 1.480 | 1.360 | | | | | صاعد | 1.183 | ARAB | المطورون العرب |
| ننصح بالمتابعة السريعة مع الاهتمام بمستوى وقف الخسارة | 0.464 | 0.510 | 0.750 | 0.700 | 0.53 | 0.83 | 0.75 | 10/01/2024 | صاعد | 0.610 | EIUD | المصريين للاستثمار |

10/01/2024



| الاستراتيجية | دعم | | مقاومة | | وقف خسارة | الاهداف | | تاريخ الشراء | الاتجاه مدى قصير | الاغلاق | رويترز | اسم السهم |
|--|--------|--------|----------|----------|-----------|---------|--------|--------------|---------------------|---------|--------|---|
| | دعم ٢ | دعم ١ | مقاومة ٢ | مقاومة ١ | | هدف ٢ | هدف ١ | | | | | |
| قطاع التشييد و مواد البناء | | | | | | | | | | | | |
| ننصح بالمتابعة مع انتظار اشارة شراء | 0.670 | 0.711 | 0.858 | 0.820 | | | | | هابط | 0.781 | UEGC | الصعيد العامة للمقاولات |
| ننصح بالمتابعة مع انتظار اشارة شراء | 21.320 | 22.500 | 26.890 | 25.390 | | | | | صاعد | 24.280 | ECAP | العز للسيراميك و البورسلين - الجوهره |
| ننصح بالمتابعة مع انتظار اشارة شراء | 58.830 | 60.600 | 73.220 | 68.750 | | | | | عرضي | 63.360 | EGAL | مصر للألومنيوم |
| ننصح بالمتابعة مع انتظار اشارة شراء | 0.360 | 0.397 | 0.448 | 0.410 | | | | | صاعد | 0.417 | GGCC | الجيزة العامة للمقاولات والاستثمار العقاري |
| قطاع الكيماويات | | | | | | | | | | | | |
| ننصح بالمتابعة مع انتظار اشارة شراء | 56.500 | 58.500 | 68.000 | 65.650 | 80.800 | | | | هابط | 60.990 | EFIC | المالية و الصناعة المصرية |
| ننصح بالمتابعة مع انتظار اشارة شراء | 69.500 | 75.200 | 93.000 | 86.750 | | 100.000 | 93.000 | 10/01/2024 | صاعد | 84.950 | ABUK | ابوقير للاسمدة |
| ننصح بالمتابعة مع انتظار اشارة شراء | 12.000 | 12.500 | 15.340 | 14.190 | | | | | صاعد | 13.340 | EGCH | الصناعات الكيماوية المصرية - كيما |
| ننصح بالمتابعة مع انتظار اشارة شراء | 26.100 | 28.900 | 32.250 | 29.540 | | | | | صاعد | 29.450 | SKPC | سيدي كرير للبتروكيماويات (سيدبك) |
| ننصح بالمتابعة مع انتظار اشارة شراء | 8.920 | 9.780 | 11.000 | 10.200 | | | | | عرضي | 10.130 | AMOC | الاسكندرية للزيوت المعدنية |
| ننصح بالمتابعة مع انتظار اشارة شراء | 55.330 | 61.620 | 72.390 | 69.000 | | | | | صاعد | 63.850 | MFPC | مصر للانتاج الاسمدة |
| ننصح بالمتابعة مع انتظار اشارة شراء | 37.070 | 40.000 | 45.500 | 42.500 | | | | | عرضي | 41.000 | MICH | مصر لصناعة الكيماويات |
| قطاع الاتصالات | | | | | | | | | | | | |
| ننصح بالاحتفاظ ومتابعة مستوى وقف الخسائر | 0.350 | 0.376 | 0.520 | 0.475 | 0.405 | 0.520 | 0.475 | 09/01/2024 | صاعد | 0.441 | OIH | اوراسكوم للاستثمار القابضة |
| ننصح بالمتابعة مع انتظار اشارة شراء | 4.700 | 5.150 | 6.300 | 5.900 | 5.380 | 7.000 | 6.300 | 10/01/2024 | عرضي | 5.700 | FWRY | فوري |
| ننصح بالمتابعة مع انتظار اشارة شراء | 15.500 | 16.800 | 19.100 | 18.090 | | | | | صاعد | 18.000 | EFIH | ايه فاينانس |
| ننصح بالمتابعة مع انتظار اشارة شراء | 33.610 | 35.310 | 42.000 | 40.200 | | | | | عرضي | 38.330 | ETEL | المصرية للاتصالات |

10/01/2024



| الاسم الاستراتيجية | دعم | | مقاومة | | وقف خسارة | الاهداف | | تاريخ الشراء | الاتجاه مدى قصير | الاغلاق | رويترز | اسم السهم |
|---|--------|--------|----------|----------|-----------|---------|--------|--------------|---------------------|---------|--------|-----------------------------|
| | دعم ٢ | دعم ١ | مقاومة ٢ | مقاومة ١ | | هدف ٢ | هدف ١ | | | | | |
| قطاع الاغذية و المشروبات | | | | | | | | | | | | |
| ننصح بالمتابعة مع انتظار اشارة شراء | 35.040 | 38.560 | 44.500 | 43.000 | | | | | صاعد | 41.130 | AJWA | اجواء للصناعات الغذائية |
| ننصح بالمتابعة مع انتظار اشارة شراء | 14.500 | 15.540 | 18.000 | 16.780 | | | | | هابط | 16.250 | JUFO | جهينة للصناعات الغذائية |
| ننصح بالمتابعة مع انتظار اشارة شراء | 11.600 | 12.210 | 14.260 | 13.500 | | | | | صاعد | 12.900 | ISMA | الاسماعيلية مصر للدواجن |
| ننصح بالمتابعة مع انتظار اشارة شراء | 10.310 | 10.720 | 12.600 | 11.730 | | | | | صاعد | 11.210 | OLFI | عبور لاند للصناعات الغذائية |
| ننصح بالمتابعة مع انتظار اشارة شراء | 10.000 | 10.700 | 12.600 | 11.690 | | | | | عرضي | 11.300 | DOMT | دومتي |
| ننصح بالمتابعة مع انتظار اشارة شراء | 63.600 | 65.000 | 78.000 | 73.000 | | | | | عرضي | 69.430 | SUGR | الدلتا للسكر |
| ننصح بالمتابعة مع انتظار اشارة شراء | 8.000 | 8.710 | 10.500 | 9.600 | | | | | صاعد | 9.040 | POUL | القاهرة للدواجن |
| قطاع الموارد الاساسية | | | | | | | | | | | | |
| ننصح بالمتابعة مع الاهتمام بمستوى وقف الخسارة | 43.600 | 48.000 | 63.000 | 58.000 | 53.000 | 75.000 | 63.000 | 10/01/2024 | صاعد | 56.600 | ASCM | اسيك للتعددين |
| ننصح بالمتابعة مع انتظار اشارة شراء | 2.180 | 2.390 | 3.000 | 2.610 | | | | | صاعد | 2.430 | ATQA | عتافة |
| ننصح بالمتابعة مع انتظار اشارة شراء | 78.100 | 85.560 | 105.000 | 95.000 | | | | | صاعد | 88.890 | ESRS | العز لصناعة حديد التسليح |

10/01/2024



| الاستراتيجية | دعم | | مقاومة | | وقف خسارة | الاهداف | | تاريخ الشراء | الاتجاه مدى قصير | الاعلاق | رويترز | اسم السهم |
|--|--------|--------|----------|----------|-----------|---------|--------|--------------|---------------------|---------|--------|---------------------------|
| | دعم ٢ | دعم ١ | مقاومة ٢ | مقاومة ١ | | هدف ٢ | هدف ١ | | | | | |
| قطاع الخدمات و المنتجات الصناعية و السيارات | | | | | | | | | | | | |
| نصح بالمتاجرة السريعة مع الاهتمام بمستوى وقف الخسارة | 24.000 | 26.000 | 36.000 | 32.000 | 29.250 | 41.000 | 36.000 | 10/01/2024 | صاعد | 30.530 | SWDY | السويدى للمكابلات |
| نصح بالمتابعة مع انتظار اشارة شراء | 7.850 | 8.470 | 9.890 | 9.240 | | | | | صاعد | 8.980 | GBCO | جي بي كوربورشين |
| نصح بالمتابعة مع انتظار اشارة شراء | 29.780 | 32.800 | 42.000 | 37.820 | | | | | صاعد | 34.710 | CSAG | القناة للتوكيلات الملاحية |
| أسهم أخرى | | | | | | | | | | | | |
| نصح بالاحتفاظ ومتابعة مستوى وقف الخسائر | 0.485 | 0.500 | 0.620 | 0.585 | 0.525 | 0.620 | 0.585 | 09/01/2024 | صاعد | 0.558 | UNIP | يونيفرسال للتعبئة والتغلف |
| نصح بالاحتفاظ ومتابعة مستوى وقف الخسائر | 35.600 | 38.500 | | 46.000 | 40.860 | 46.000 | 43.0 * | 09/01/2024 | عرضي | 43.130 | EGAS | غاز مصر |
| نصح بالمتاجرة السريعة مع الاهتمام بمستوى وقف الخسارة | 1.140 | 1.300 | 1.750 | 1.550 | 1.39 | 2.00 | 1.75 | 10/01/2024 | صاعد | 1.477 | ELKA | القاهرة للإسكان |
| نصح بالمتاجرة السريعة مع الاهتمام بمستوى وقف الخسارة | 36.000 | 38.000 | 48.000 | 43.600 | 40.00 | 48.00 | 45.000 | 10/01/2024 | هابط | 40.860 | EKHOA | القابضة الكويتية بالجنيه |

تعريفات هامة

| | |
|-----------------|--|
| المدى القصير | يقصد به من اسبوع إلى ثلاثة أسابيع |
| المدى المتوسط | يقصد به من ثلاثة أشهر إلى ستة أشهر |
| الاتجاه المساعد | هو تكوين السهم قيعان أعلى من القيعان السابقة وقمما أعلى من القمم السابقة على الرسم البياني للسهم |
| الاتجاه الهابط | هو تكوين السهم قمما أقل من القمم السابقة وقيعانا أقل من القيعان السابقة على الرسم البياني للسهم |
| الاتجاه العرضي | هو تحرك السهم في نطاق ثابت تقريبا بين مستوى دعم و مستوى مقاومة |
| التصحیح العرضي | هو حركة عرضية عكس الاتجاه الهابط الرئيسي و لايتوقع أن يستمر ذلك التصحيح لفترة طويلة و يكون فرصة لتخفيف المراكز الشرائية على مستويات المقاومة |
| التصحیح الهابط | هو حركة هابطة عكس الاتجاه العرضي الرئيسي و لايتوقع أن يستمر ذلك التصحيح لفترة طويلة و يكون فرصة للاضافة للمراكز الشرائية على مستويات الدعم |
| الدعم | هو مستوى أقل من مستويات الاسعار الحالية يتوقع أن يتواجد فيه قوى شرائية |
| المقاومة | هو مستوى أعلى من مستويات الاسعار الحالية يتوقع أن يتواجد فيه قوى بيعية |
| وقف الخسارة | هو مستوى أسفل مستوى الاسعار الحالية ينصح باغلاق المراكز الشرائية حال الاغلاق أسفلة لمدة يومين متاليين لتجنب الخسائر أو الحفاظ على الارباح المتحققة |
| جنى أرباح | هو مستويات سعرية يفضل تخفيف المراكز الشرائية عندها حتى يتم تحقيق أرباح فعلية |
| الهدف الأول | المستوى السعري الذي ننصح عنده بجنى أرباح جزئي |
| الهدف الثاني | المستوى السعري الذي ننصح عنده بجنى أرباح كلي ما لم يتم النصح بالاحتفاظ بالمراكز الحالية أو الإضافة |