

23/04/2024



# التقرير الفني اليومي



EGX70 Equally Weighted Index (6,616.02, 6,663.68, 6,531.41, 6,544.86, -71.1602)

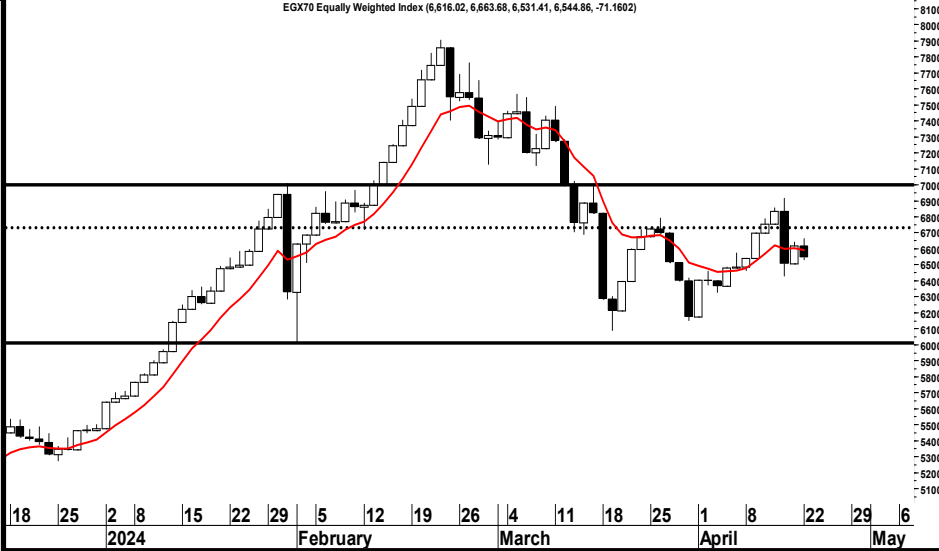

EGX30 Index (28,623.39, 28,849.68, 28,144.22, 28,144.22, -479.170)

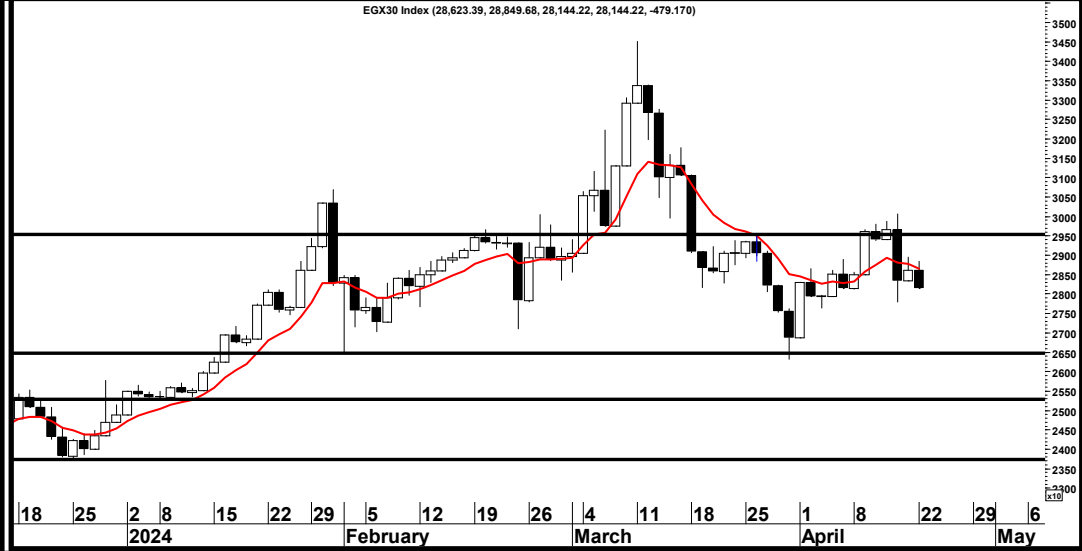

## EGX 70 "6544.86"

أغلق المؤشر على انخفاض بنسبة 1.08% ، حيث شهدت جلسة امس غياب للقوى الشرائية ونرى لايد من اختراق مستوى المقاومة 6760 والثبات اعلاها لكي يستكمل المؤشر الارتداد لاعلى مع الاهتمام بنطقة ( 6450 - 6325 ) كمستوى وقف خسارة ولذا ننصح بتوخي الحذر والاهتمام بالانخفاضات الاخيرة كمستوى وقف خسارة للاسهم ..

## EGX 30 "28144.22"

أغلق المؤشر على انخفاض بنسبة 1.67% ، حيث شهدت جلسة امس غياب للقوى الشرائية ونرى لايد من اختراق مستوى المقاومة 29540 والثبات اعلاها لكي يستكمل المؤشر الارتداد لاعلى مع الاهتمام بنطقة ( 27640 - 28000 ) كمستوى وقف خسارة ولذا ننصح بتوخي الحذر والاهتمام بالانخفاضات الاخيرة كمستوى وقف خسارة للاسهم ..

6000

6325

6450

دعم

26450

27640

28000

دعم

7560

7000

6760

مقاومة

31500

30500

29540

مقاومة

مدير ادارة البحوث : محمد محمود معاطي [mmaaty@eac-finance.com](mailto:mmaaty@eac-finance.com) MBA,CFTe,CETA

هذا التقرير مبني على أسس التحليل الفني و هو معد لتقديم نصيحة إستشارية غير ملزمة للمستثمرين الذين يقومون بأخذ قراراتهم الإستثمارية بأنفسهم و يتحملون المسؤولية القانونية و المادية المترتبة عليها دون أدنى مسؤولية على الشركة المصرية العربية - "ثمار" . ولا يعتبر هذا التقرير عرضاً أو توصية للشراء أو البيع أو الإكتتاب في أي من الأوراق المالية. و إذ تبذل الشركة المصرية العربية - "ثمار" الجهد في أن تكون المعلومات والبيانات الموجودة بالتقرير صحيحة و كاملة إلا أنها تخلي مسؤوليتها عن أي خطأ أو سهو. كما نؤكد أن هذا التقرير إستخدم بيانات من مصادر متعارف على مصداقيتها بالإضافة إلي تضمنه بعض التقديرات المهنية. هذا التقرير خدمه خاصه لعملائنا

23/04/2024



| الاسم الاستراتيجية                                       | دعم    |        | مقاومة   |          | وقف خسارة | الاهداف |       | تاريخ الشراء | الاتجاه  | الايغلاق | رويترز | اسم السهم     |
|--|--------|--------|----------|----------|-----------|---------|-------|--------------|----------|----------|--------|---------------|
|  | دعم 2  | دعم 1  | مقاومة 2 | مقاومة 1 |           | هدف 2   | هدف 1 |              | مدى قصير |          |        |               |
| <b>الاسهم المرشحة للمتاجرة السريعة (ذات مخاطر عالية)</b> |        |        |          |          |           |         |       |              |          |          |        |               |
| نصح بالمتاجرة السريعة مع الاهتمام بمستوى وقف الخسارة     | 40.400 | 42.500 | 52.000   | 48.000   | 44.20     | 52.00   | 48.00 | 23/04/2024   | عرضي     | 45.030   | PHAR   | ايبكو للادوية |
| نصح بالمتاجرة السريعة مع الاهتمام بمستوى وقف الخسارة     | 0.388  | 0.412  | 0.485    | 0.465    | 0.426     | 0.530   | 0.485 | 23/04/2024   | هابط     | 0.44     | SPMD   | سبيد ميديكال  |