

29/01/2024



التقرير الفني اليومي



EGX70 EWI (6,584.00, 6,775.12, 6,584.00, 6,724.72, +140.720)

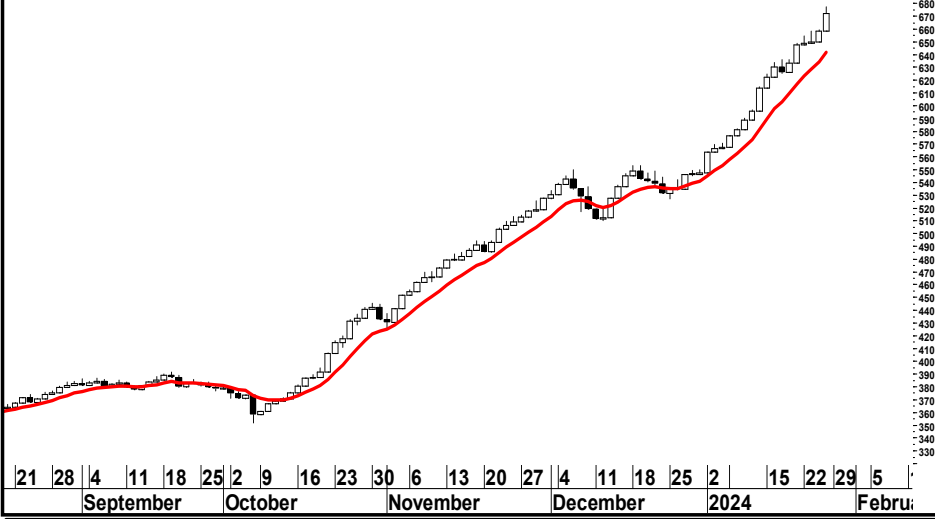

EGX30 (27,666.18, 28,847.14, 27,666.18, 28,625.76, +959.580)

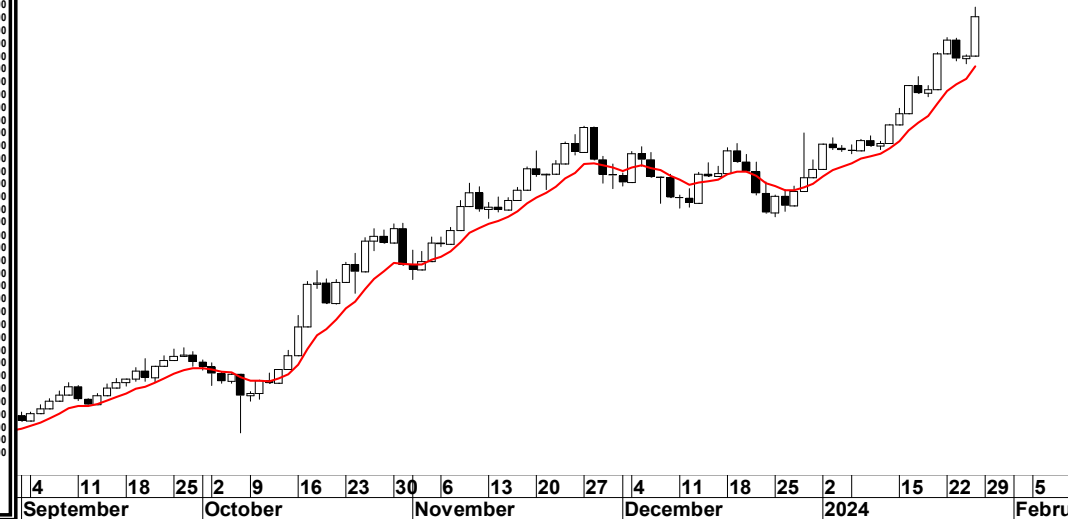

EGX 70 "6724.72"

أغلق المؤشر على ارتفاع بنسبة 2.14 %، حيث استكملت القوى الشرائية سيطرتها على أداء المؤشر، ونرى أن يستهدف المؤشر مستوى 6850 ثم 7000. مع الاهتمام بمستوى وقف خسارة 6250 كمستوى وقف خسارة هام.

EGX 30 "28625.76"

أغلق المؤشر على ارتفاع بنسبة 3.47 %، حيث استكملت القوى الشرائية سيطرتها على أداء المؤشر، وحقق المؤشر مستهدفة (28500) ونرى ان يستهدف مستوى 30000، مع الاهتمام بمستوى وقف خسارة هام.

5500

5950

6250

دعم

25200

25900

26600

دعم

7000

6850

6500

مقاومة

31000

30000

28500

مقاومة

مدير ادارة البحوث : محمد محمود معاطي mmaaty@eac-finance.com MBA,CFTe,CETA

Ahmed.ali@eac-finance.com

محلل فني : أحمد علي

هذا التقرير مبني على أسس التحليل الفني و هو معد لتقديم نصيحة إستشارية غير ملزمة للمستثمرين الذين يقومون بأخذ قراراتهم الإستثمارية بأنفسهم و يتحملون المسؤولية القانونية و المادية المترتبة عليها دون أدنى مسؤولية على الشركة المصرية العربية - "ثمار" . ولا يعتبر هذا التقرير عرضاً أو توصية للشراء أو البيع أو الإكتتاب في أي من الأوراق المالية. و إذ تبذل الشركة المصرية العربية - "ثمار" الجهد في أن تكون المعلومات والبيانات الموجودة بالتقرير صحيحة و كاملة إلا أنها تخلي مسؤوليتها عن أي خطأ أو سهو. كما نؤكد أن هذا التقرير إستخدم بيانات من مصادر متعارف على مصداقيتها بالإضافة إلى تضمينه بعض التقديرات المهنية. هذا التقرير خدمه خاصه لعملائنا

29/01/2024



| الاستراتيجية | دعم | | مقاومة | | وقف خسارة | الاهداف | | تاريخ الشراء | الاتجاه | الاطلاق | رويترز | اسم السهم |
|--|--------|--------|----------|----------|-----------|---------|--------|--------------|---------|---------|--------|-------------------|
| | دعم 2 | دعم 1 | مقاومة 2 | مقاومة 1 | | هدف 2 | هدف 1 | | | | | |
| الاسهم المرشحة للمتاجرة السريعة | | | | | | | | | | | | |
| نصح بالمتاجرة السريعة مع الاهتمام بمستوى وقف الخسارة | 0.318 | 0.340 | 0.470 | 0.410 | 0.36 | 0.48 | 0.41 | 29/01/2024 | صاعد | 0.390 | ASPI | اسباير القابضة |
| نصح بالمتاجرة السريعة مع الاهتمام بمستوى وقف الخسارة | 0.280 | 0.300 | 0.470 | 0.425 | 0.33 | 0.47 | 0.43 | 29/01/2024 | صاعد | 0.354 | EDBM | ليفنت سلاب |
| نصح بالمتاجرة السريعة مع الاهتمام بمستوى وقف الخسارة | 60.000 | 65.000 | 90.00 | 84.00 | 70.00 | 90.00 | 84.00 | 29/01/2024 | صاعد | 76.490 | EFIC | المالية والصناعية |
| نصح بالمتاجرة السريعة مع الاهتمام بمستوى وقف الخسارة | 13.300 | 14.500 | 19.000 | 17.500 | 15.40 | 19.00 | 17.50 | 29/01/2024 | صاعد | 16.650 | EGCH | كيما |
| نصح بالمتاجرة السريعة مع الاهتمام بمستوى وقف الخسارة | 70.000 | 78.000 | 102.00 | 89.25 | 81.20 | 115.00 | 102.00 | 29/01/2024 | صاعد | 88.510 | MFPC | موبكو |

| الاسم الاستراتيجية | دعم | | مقاومة | | وقف خسارة | الاهداف | | تاريخ الشراء | الاتجاه | الاطلاق | رويترز | اسم السهم |
|---|--------|--------|----------|----------|-----------|---------|--------|--------------|---------|---------|--------|----------------------------------|
| | دعم 2 | دعم 1 | مقاومة 2 | مقاومة 1 | | هدف 2 | هدف 1 | | | | | |
| قطاع الخدمات المالية | | | | | | | | | | | | |
| نصح بالاحتفاظ ومتابعة مستوي وقف الخسائر | 69.800 | 73.350 | 81.000 | 77.500 | 73.30 | 84.00 | 79.00 | 17/01/2024 | صاعد | 77.400 | COMI | البنك التجاري الدولي |
| نصح بالاحتفاظ ومتابعة مستوي وقف الخسائر | 3.070 | 3.470 | 7.700 | 4.000 | 3.66 | 4.70 | 4.0 * | 10/01/2024 | صاعد | 3.950 | BTFH | بلتون القابضة |
| نصح بالاحتفاظ ومتابعة مستوي وقف الخسائر | 16.300 | 16.700 | 19.700 | 19.000 | 17.12 | 19.70 | 18.50 | 17/01/2024* | صاعد | 18.300 | HRHO | المجموعه الماليه هيرمس القابضه |
| نصح بالمتابعة مع انتظار اشارة شراء | 40.910 | 43.520 | 51.500 | 47.000 | | | | | صاعد | 45.880 | ADIB | مصرف أبو ظبي الاسلامي |
| نصح بالمتابعة مع انتظار اشارة شراء | 22.300 | 24.070 | 28.500 | 27.600 | | | | | صاعد | 25.500 | BINV | بي انفيستمنت |
| نصح بالاحتفاظ ومتابعة مستوي وقف الخسائر | 2.570 | 2.700 | 3.230 | 3.050 | 2.870 | 3.45 | 3.25 | 22/01/2024 | عرضي | 2.960 | CCAP | القلعة للاستثمارات المالية |
| نصح بالاحتفاظ ومتابعة مستوي وقف الخسائر | 0.500 | 0.530 | 0.660 | 0.610 | 0.56 | 0.66 | 0.61 * | 21/01/2024 | صاعد | 0.589 | AIH | ارابيا انفيستمنتس هولدنغ |
| نصح بالمتابعة مع انتظار اشارة شراء | 0.362 | 0.377 | 0.440 | 0.410 | | | | | صاعد | 0.396 | OFH | اوراسكوم المالية القابضة |
| قطاع المنتجات المنزلية و الشخصية | | | | | | | | | | | | |
| نصح بالمتابعة مع انتظار اشارة شراء | 19.610 | 20.490 | 28.300 | 25.400 | | | | | صاعد | 23.700 | ORWE | النساجون الشرقيون |
| نصح بالمتابعة مع انتظار اشارة شراء | 6.910 | 7.690 | 9.600 | 8.900 | | | | | صاعد | 8.610 | ACGC | العربية لحليج الاقطان |
| نصح بالمتابعة مع انتظار اشارة شراء | 2.850 | 3.120 | 3.600 | 3.510 | | | | | صاعد | 3.400 | KABO | النصر للملابس و المنسوجات - كابو |
| نصح بالمتابعة مع انتظار اشارة شراء | 11.820 | 13.310 | 18.300 | 15.460 | | | | | صاعد | 13.500 | PRCL | العامة لمنتجات الخزف - شيني |

29/01/2024



| الاستراتيجية | دعم | | مقاومة | | وقف خسارة | الاهداف | | تاريخ الشراء | الاتجاه | الاطلاق | رويترز | اسم السهم |
|--|---------|---------|----------|----------|-----------|---------|--------|--------------|---------|---------|--------|------------------------------|
| | دعم 2 | دعم 1 | مقاومة 2 | مقاومة 1 | | هدف 2 | هدف 1 | | | | | |
| قطاع العقارات | | | | | | | | | | | | |
| ننصح بالمتابعة مع انتظار اشارة شراء | 10.000 | 10.500 | 12.310 | 11.690 | | | | | صاعد | 10.850 | HELI | مصر الجديدة للأسكان والتعمير |
| ننصح بالاحتفاظ ومتابعة مستوي وقف الخسائر | 25.100 | 27.750 | 41.500 | 36.500 | 30.80 | 41.5 | 36.5 * | 15/01/2024 | صاعد | 35.040 | TMGH | مجموعة طلعت مصطفى القابضة |
| ننصح بالمتابعة مع انتظار اشارة شراء | 3.770 | 4.120 | 4.650 | 4.430 | | | | | صاعد | 4.150 | MASR | مدينه مصر للاسكان والتعمير |
| ننصح بالاحتفاظ ومتابعة مستوي وقف الخسائر | 2.850 | 3.050 | 3.900 | 3.600 | 3.22 | 4.5 | 3.90 | 15/01/2024 | صاعد | 3.270 | PHDC | بالم هيلز للتعمير |
| ننصح بالاحتفاظ ومتابعة مستوي وقف الخسائر | 164.000 | 171.000 | 215.000 | 202.000 | 180.00 | 225.00 | 215.00 | 18/01/2024 | صاعد | 203.100 | ORAS | اوراسكوم كونستراكتيون |
| ننصح بالمتابعة مع انتظار اشارة شراء | 3.400 | 3.690 | 4.400 | 4.200 | | | | | صاعد | 3.870 | EMFD | إعمار مصر |
| ننصح بالاحتفاظ ومتابعة مستوي وقف الخسائر | 7.600 | 8.500 | 10.200 | 9.400 | 8.80 | 11.50 | 10.20 | 22/01/2024 | عرضي | 8.960 | ELSH | الشمس للاسكان والتعمير |
| ننصح بالمتابعة مع انتظار اشارة شراء | 3.700 | 4.000 | 4.800 | 4.580 | | | | | عرضي | 4.250 | EGTS | المصرية للمنتجات السياحية |
| ننصح بالمتابعة مع انتظار اشارة شراء | 11.260 | 12.150 | 15.560 | 13.850 | | | | | صاعد | 12.600 | ORHD | اوراسكوم للتنمية |
| ننصح بالمتابعة مع انتظار اشارة شراء | 0.985 | 1.020 | 1.120 | 1.080 | | | | | عرضي | 1.037 | ACAMD | العربية للإدارة الأصول |
| ننصح بالمتابعة مع انتظار اشارة شراء | 1.360 | 1.620 | 1.850 | 1.750 | | | | | صاعد | 1.749 | ARAB | المطورون العرب |

29/01/2024



| الاسم الاستثمارية | دعم | | مقاومة | | وقف خسارة | الاهداف | | تاريخ الشراء | الاتجاه | الاغلاق | رويتز | اسم السهم |
|---|--------|--------|----------|----------|-----------|---------|---------|--------------|---------|---------|-----------------------|--|
| | دعم 2 | دعم 1 | مقاومة 2 | مقاومة 1 | | هدف 2 | هدف 1 | | | | | |
| قطاع التشييد و مواد البناء | | | | | | | | | | | | |
| ننصح بالمتابعة مع انتظار اشارة شراء | 0.781 | 0.850 | 1.050 | 0.950 | 25.060 | | | | صاعد | 0.917 | UEGC | الصعيد العامة للمقاولات |
| ننصح بالاحتفاظ ومتابعة مستوي وقف الخسائر | 22.000 | 24.110 | 28.500 | 26.900 | | 32.000 | 28.500 | 18/01/2024 | صاعد | 26.500 | ECAP | العز للسيراميك و البورسلين - الجوهرة |
| ننصح بالمتابعة مع انتظار اشارة شراء | 79.000 | 97.000 | 130.000 | 126.000 | | | | | صاعد | 117.000 | EGAL | مصر للألومنيوم |
| حقق السهم مستهدفاته ونرى أن يستمر صعود السهم للمستهدفات الجديدة, لذا ننصح بالاحتفاظ مع مراعاة مستوى حماية الأرباح | 0.376 | 0.410 | 0.560 | 0.490 | 0.438 | 0.49* | 0.46* | 11/01/2024 | صاعد | 0.505 | GGCC | الجيزة العامة للمقاولات والاستثمار العقاري |
| قطاع الكيماويات | | | | | | | | | | | | |
| ننصح بالمتابعة مع انتظار اشارة شراء | 67.000 | 70.000 | 88.000 | 81.000 | 90.950 | | | | صاعد | 76.490 | EFIC | المالية و الصناعية المصرية |
| ننصح بالاحتفاظ ومتابعة مستوي وقف الخسائر | 84.750 | 86.800 | 107.000 | 100.000 | | 100.000 | 93.00 * | 10/01/2024 | صاعد | 98.990 | ABUK | ابوقير للاسمدة |
| ننصح بالمتابعة مع انتظار اشارة شراء | 14.190 | 15.390 | 19.500 | 17.220 | | | | | صاعد | 16.650 | EGCH | الصناعات الكيماوية المصرية - كيما |
| حقق السهم مستهدفاته ونرى أن يستمر صعود السهم للمستهدفات الجديدة, لذا ننصح بالاحتفاظ مع مراعاة مستوى حماية الأرباح | 32.000 | 34.000 | 51.000 | 46.000 | 35.770 | 36.0 * | 32.25 * | 15/01/2024 | صاعد | 41.500 | SKPC | سيدي كرير للبتروكيماويات (سيدك) |
| ننصح بالاحتفاظ ومتابعة مستوي وقف الخسائر | 9.900 | 10.300 | 12.800 | 11.500 | 10.750 | 12.500 | 11.5 * | 17/01/2024 | صاعد | 11.360 | AMOC | الاسكندرية للزيوت المعدنية |
| ننصح بالمتابعة مع انتظار اشارة شراء | 77.970 | 81.200 | 115.000 | 89.250 | | | | صاعد | 88.510 | MFPC | مصر للانتاج الاسمدة | |
| ننصح بالمتابعة مع انتظار اشارة شراء | 42.200 | 45.860 | 57.500 | 52.500 | | | | صاعد | 52.180 | MICH | مصر لصناعة الكيماويات | |
| قطاع الاتصالات | | | | | | | | | | | | |
| ننصح بالاحتفاظ ومتابعة مستوي وقف الخسائر | 0.376 | 0.405 | 0.520 | 0.475 | 0.426 | 0.520 | 0.475 | 09/01/2024 | صاعد | 0.430 | OIH | اوراسكوم للاستثمار القابضة |
| ننصح بالمتابعة مع انتظار اشارة شراء | 5.150 | 5.380 | 6.300 | 5.900 | | | | | هابط | 5.460 | FWRY | فوري |
| ننصح بالمتابعة مع انتظار اشارة شراء | 17.000 | 17.680 | 20.500 | 19.100 | | | | | عرضي | 17.980 | EFIH | ايه فاينانس |
| ننصح بالمتابعة مع انتظار اشارة شراء | 35.310 | 37.250 | 44.000 | 41.490 | | | | | عرضي | 39.000 | ETEL | المصرية للاتصالات |

29/01/2024



| الاسم الاستراتيجية | دعم | | مقاومة | | وقف خسارة | الاهداف | | تاريخ الشراء | الاتجاه | الاغلاق | رويترز | اسم السهم | |
|---|--------|--------|----------|----------|---------------|---------|--------|--------------|------------|---------|--------|--------------------------|-----------------------------|
| | دعم 2 | دعم 1 | مقاومة 2 | مقاومة 1 | | هدف 2 | هدف 1 | | | | | | |
| قطاع الاغذية و المشروبات | | | | | | | | | | | | | |
| نصح بالمتابعة مع انتظار اشارة شراء | 48.000 | 62.000 | 90.000 | 77.890 | 11.520 | | | | صاعد | 68.660 | AJWA | اجواء للصناعات الغذائية | |
| نصح بالمتابعة مع انتظار اشارة شراء | 15.540 | 17.100 | 19.100 | 18.000 | | | | | صاعد | 17.350 | JUFO | جهينة للصناعات الغذائية | |
| نصح بالمتابعة مع انتظار اشارة شراء | 12.210 | 12.890 | 15.000 | 14.260 | | | | | صاعد | 13.270 | ISMA | الاسماعيلية مصر للدواجن | |
| نصح بالاحتفاظ ومتابعة مستوي وقف الخسائر | 10.600 | 11.000 | 12.500 | 12.000 | | | 13.500 | 12.00 * | 16/01/2024 | صاعد | 11.850 | OLFI | عبور لاند للصناعات الغذائية |
| نصح بالمتابعة مع انتظار اشارة شراء | 10.700 | 11.000 | 13.400 | 12.600 | | | | | عرضي | 11.420 | DOMT | دومتي | |
| نصح بالمتابعة مع انتظار اشارة شراء | 77.000 | 82.000 | 100.000 | 89.500 | | | | | صاعد | 87.150 | SUGR | الدلتا للسكر | |
| نصح بالمتابعة مع انتظار اشارة شراء | 8.710 | 9.000 | 11.200 | 10.200 | | | | | صاعد | 9.490 | POUL | القاهرة للدواجن | |
| قطاع الموارد الاساسية | | | | | | | | | | | | | |
| نصح بالمتابعة مع انتظار اشارة شراء | 48.000 | 52.500 | 63.000 | 58.700 | | | | | صاعد | 53.480 | ASCM | اسيك للتعدين | |
| نصح بالمتابعة مع انتظار اشارة شراء | 3.940 | 4.250 | 6.000 | 4.900 | | | | | صاعد | 4.600 | ATQA | عتاقة | |
| نصح بالمتابعة مع انتظار اشارة شراء | 78.100 | 84.320 | 105.000 | 95.000 | | | | | صاعد | 89.510 | ESRS | العز لصناعة حديد التسليح | |

29/01/2024



| الاسم الاستراتيجية | دعم | | مقاومة | | وقف خسارة | الاهداف | | تاريخ الشراء | الاتجاه | الاطلاق | رويتز | اسم السهم | |
|---|--------|--------|----------|----------|-----------|---------|---------|---------------|---------|---------|--------|-------------------------------------|---------------------------|
| | دعم 2 | دعم 1 | مقاومة 2 | مقاومة 1 | | هدف 2 | هدف 1 | | | | | | |
| قطاع الخدمات و المنتجات الصناعية و السيارات | | | | | | | | | | | | | |
| نصح بالاحتفاظ ومتابعة مستوي وقف الخسائر | 29.250 | 30.360 | 36.000 | 33.900 | 31.120 | 41.000 | 36.000 | 10/01/2024 | صاعد | 32.930 | SWDY | السويدي للكابلات | |
| نصح بالمتابعة مع انتظار اشارة شراء | 7.850 | 8.450 | 11.000 | 9.890 | | | | | | صاعد | 8.580 | GBCO | جي بي كوربورشين |
| نصح بالمتابعة مع انتظار اشارة شراء | 32.800 | 34.000 | 42.000 | 38.290 | | | | | | صاعد | 36.160 | CSAG | القتاة للتوكيلات الملاحية |
| أسهم أخرى | | | | | | | | | | | | | |
| نصح بالاحتفاظ ومتابعة مستوي وقف الخسائر | 40.860 | 41.900 | 50.000 | 46.000 | 42.66 | 47.000 | 46.000 | 22/01/2024 ** | صاعد | 43.120 | EGAS | غاز مصر | |
| نصح بالاحتفاظ ومتابعة مستوي وقف الخسائر | 1.485 | 1.550 | 2.250 | 2.000 | 1.790 | 2.000 | 1.75 * | 10/01/2024 | صاعد | 1.851 | ELKA | القاهرة للإسكان | |
| حقق السهم مستهدفاته ونرى أن يستمر صعود السهم للمستهدفات الجديدة, لذا ننصح بالاحتفاظ مع مراعاة مستوى حماية الأرباح | 41.800 | 43.300 | | | 45.10 | 48 * | 45.00 * | 10/01/2024 | صاعد | 50.000 | EKHOA | القابضة الكويتية بالجنيه | |
| نصح بالمتابعة مع انتظار اشارة شراء | 3.860 | 4.080 | 5.500 | 5.000 | 4.20 | 5.500 | 5.000 | 15/01/2024 * | صاعد | 4.500 | ETRS | ايجيترانس | |
| نصح بالاحتفاظ ومتابعة مستوي وقف الخسائر | 2.400 | 2.500 | 3.300 | 2.800 | 2.690 | 3.300 | 2.950 | 15/01/2024 | صاعد | 2.860 | PRDC | بايونيرز بروبرتيز للتنمية العمرانية | |
| نصح بالاحتفاظ ومتابعة مستوي وقف الخسائر | 1.900 | 2.000 | 2.950 | 2.600 | 2.160 | 2.950 | 2.50 * | 15/01/2024 | صاعد | 2.450 | ADPC | اراب ديربي- باندا | |
| نصح بالاحتفاظ ومتابعة مستوي وقف الخسائر | 0.270 | 0.300 | 0.390 | 0.367 | 0.313 | 0.440 | 0.390 | 16/01/2024 | عرضي | 0.321 | COSG | القاهرة للزيوت | |
| نصح بالاحتفاظ ومتابعة مستوي وقف الخسائر | 4.800 | 5.000 | 6.250 | 5.700 | 5.30 | 7.000 | 6.250 | 16/01/2024 | عرضي | 5.360 | EPCO | المصرية للدواجن | |
| نصح بالاحتفاظ ومتابعة مستوي وقف الخسائر | 20.300 | 21.800 | 27.500 | 26.000 | 22.75 | 27.000 | 25.000 | 17/01/2024 | هابط | 24.640 | AFMC | مطاحن ومخابز الإسكندرية | |
| نصح بالاحتفاظ ومتابعة مستوي وقف الخسائر | 8.000 | 8.700 | 10.900 | 10.200 | 9.34 | 10.200 | 9.5 * | 17/01/2024 | صاعد | 9.650 | KZPC | كفر الزيات للمبيدات | |
| نصح بالاحتفاظ ومتابعة مستوي وقف الخسائر | 19.000 | 20.000 | 28.000 | 24.400 | 21.60 | 34.000 | 28.000 | 17/01/2024 | عرضي | 22.470 | MCQE | مصر للأسمنت - قنا | |
| نصح بالاحتفاظ ومتابعة مستوي وقف الخسائر | 0.570 | 0.590 | 0.710 | 0.680 | 0.62 | 0.710 | 0.68* | 18/01/2024 | صاعد | 0.663 | ACAP | ايه كابيتال القابضة | |
| نصح بالاحتفاظ ومتابعة مستوي وقف الخسائر | 33.000 | 35.000 | 40.700 | 38.500 | 36.50 | 43.500 | 40.000 | 18/01/2024 | عرضي | 37.000 | BIOC | جلاكسو سميث كلاين | |
| نصح بالاحتفاظ ومتابعة مستوي وقف الخسائر | 14.800 | 15.500 | 20.000 | 18.700 | 15.85 | 20.000 | 18.000 | 18/01/2024 | صاعد | 17.300 | TAQA | طاقة عربية | |
| نصح بالاحتفاظ ومتابعة مستوي وقف الخسائر | 5.400 | 5.900 | 7.800 | 7.100 | 6.30 | 7.800 | 7.10 * | 21/01/2024 | صاعد | 6.420 | ATLC | التوفيق للتاجير التمويلي | |
| نصح بالاحتفاظ ومتابعة مستوي وقف الخسائر | 1.410 | 1.500 | 2.100 | 1.800 | 1.60 | 2.200 | 1.900 | 21/01/2024 | صاعد | 1.661 | EEII | العربية للصناعات الهندسية | |
| نصح بالاحتفاظ ومتابعة مستوي وقف الخسائر | 2.000 | 2.150 | 3.350 | 2.800 | 2.25 | 3.350 | 2.800 | 21/01/2024 | صاعد | 2.430 | SVCE | جنوب الوادي للأسمنت | |

| | | | | | | | | | | | | |
|---|--------|--------|--------|--------|-------|--------|--------|------------|------|--------|------|-------------------------------------|
| نصح بالاحتفاظ ومتابعة مستوى وقف الخسائر | 0.490 | 0.517 | 0.700 | 0.640 | 0.55 | 0.700 | 0.640 | 21/01/2024 | صاعد | 0.570 | SPMD | سبييد ميديكال |
| نصح بالاحتفاظ ومتابعة مستوى وقف الخسائر | 0.604 | 0.660 | 0.910 | 0.860 | 0.726 | 0.980 | 0.860 | 21/01/2024 | صاعد | 0.787 | AMER | عامر جروب |
| نصح بالاحتفاظ ومتابعة مستوى وقف الخسائر | 0.843 | 0.940 | 1.250 | 1.150 | 1.020 | 1.400 | 1.200 | 22/01/2024 | صاعد | 1.084 | MPCO | المنصورة للدواجن |
| نصح بالاحتفاظ ومتابعة مستوى وقف الخسائر | 0.900 | 1.040 | 1.600 | 1.450 | 1.16 | 1.750 | 1.450 | 22/01/2024 | صاعد | 1.304 | RREI | الاستثمار العقاري- اليكو |
| نصح بالاحتفاظ ومتابعة مستوى وقف الخسائر | 13.400 | 15.500 | 22.000 | 20.000 | 16.70 | 22.000 | 20.000 | 23/01/2024 | صاعد | 18.530 | IFAP | الدولية للمحاصيل الزراعية |
| نصح بالاحتفاظ ومتابعة مستوى وقف الخسائر | 7.000 | 7.300 | 9.300 | 8.800 | 7.60 | 9.300 | 8.800 | 23/01/2024 | صاعد | 7.910 | ZMID | زهاء المعادي للاستثمار والتعمير |
| نصح بالاحتفاظ ومتابعة مستوى وقف الخسائر | 12.100 | 13.000 | 15.700 | 15.000 | 13.40 | 17.50 | 15.70 | 28/01/2024 | صاعد | 14.400 | CIRA | القاهرة للاستثمار والتنمية العقارية |
| نصح بالاحتفاظ ومتابعة مستوى وقف الخسائر | 3.700 | 3.900 | 5.500 | 4.900 | 4.20 | 5.50 | 4.90 | 28/01/2024 | هابط | 4.290 | ICID | العالمية للاستثمار والتنمية |
| نصح بالاحتفاظ ومتابعة مستوى وقف الخسائر | 23.000 | 24.000 | 32.50 | 30.50 | 25.60 | 32.50 | 30.50 | 28/01/2024 | صاعد | 28.610 | GIHD | الغربية الاسلامية للتنمية العقارية |

تعريفات هامة

| | |
|----------------|---|
| المدى القصير | يقصد به من اسبوع إلى ثلاثة أسابيع |
| المدى المتوسط | يقصد به من ثلاثة أشهر إلى ستة أشهر |
| الاتجاه الصاعد | هو تكوين السهم قيعان أعلى من القيعان السابقة و قمما أعلى من القمم السابقة على الرسم البياني للسهم |
| الاتجاه الهابط | هو تكوين السهم قمما أقل من القمم السابقة و قيعانا أقل من القيعان السابقة على الرسم البياني للسهم |
| الاتجاه العرضي | هو تحرك السهم فى نطاق ثابت تقريبا بين مستوى دعم و مستوى مقاومة |
| التصحيح العرضي | هو حركة عرضية عكس الاتجاه الهابط الرئيسى و لايتوقع أن يستمر ذلك التصحيح لفترة طويلة و يكون فرصة لتخفيف المراكز الشرائية على مستويات المقاومة |
| التصحيح الهابط | هو حركة هابطة عكس الاتجاه العرضي الرئيسى و لايتوقع أن يستمر ذلك التصحيح لفترة طويلة و يكون فرصة للاضافة للمراكز الشرائية على مستويات الدعم |
| الدعم | هو مستوى أقل من مستويات الاسعار الحالية يتوقع أن يتواجد فيه قوى شرائية |
| المقاومة | هو مستوى أعلى من مستويات الاسعار الحالية يتوقع أن يتواجد فيه قوى بيعية |
| وقف الخسارة | هو مستوى أسفل مستوى الاسعار الحالية ينصح باغلاق المراكز الشرائية حال الاغلاق أسفلة لمدة يومين متاليين لتحجيم الخسائر أو الحفاظ على الأرباح المتحققة |
| جنى أرباح | هو مستويات سعرية يفضل تخفيف المراكز الشرائية عندها حتى يتم تحقيق أرباح فعلية |
| الهدف الأول | المستوى السعري الذي ننصح عنده بجنى أرباح جزئي |
| الهدف الثاني | المستوى السعري الذي ننصح عنده بجنى أرباح كلي ما لم يتم النصح بالاحتفاظ بالمراكز الحالية أو الإضافة |