

17/04/2024



التقرير المالي اليومي



EGX70 Equally Weighted Index (6,696.15, 6,788.50, 6,696.15, 6,754.02, +57.8701)

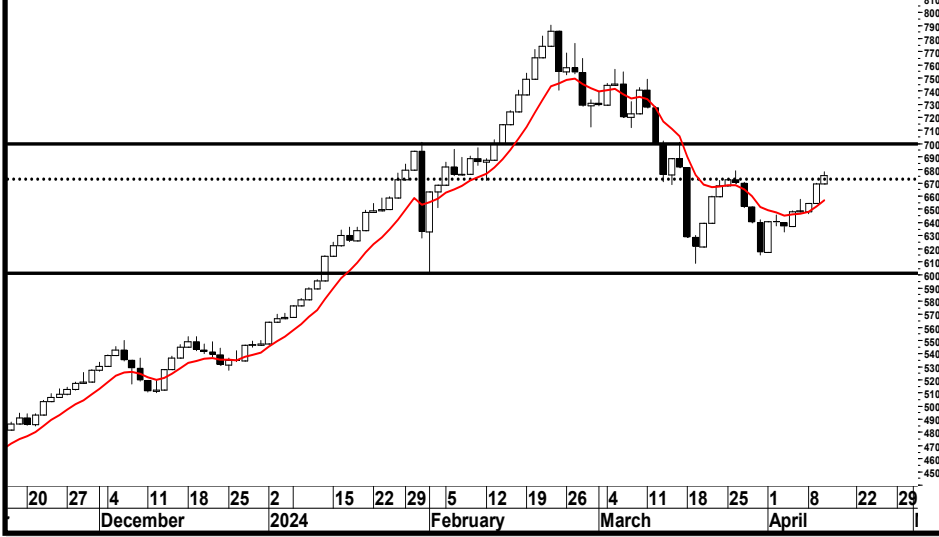

EGX30 Index (29,616.47, 29,797.23, 29,387.64, 29,400.84, -215.631)

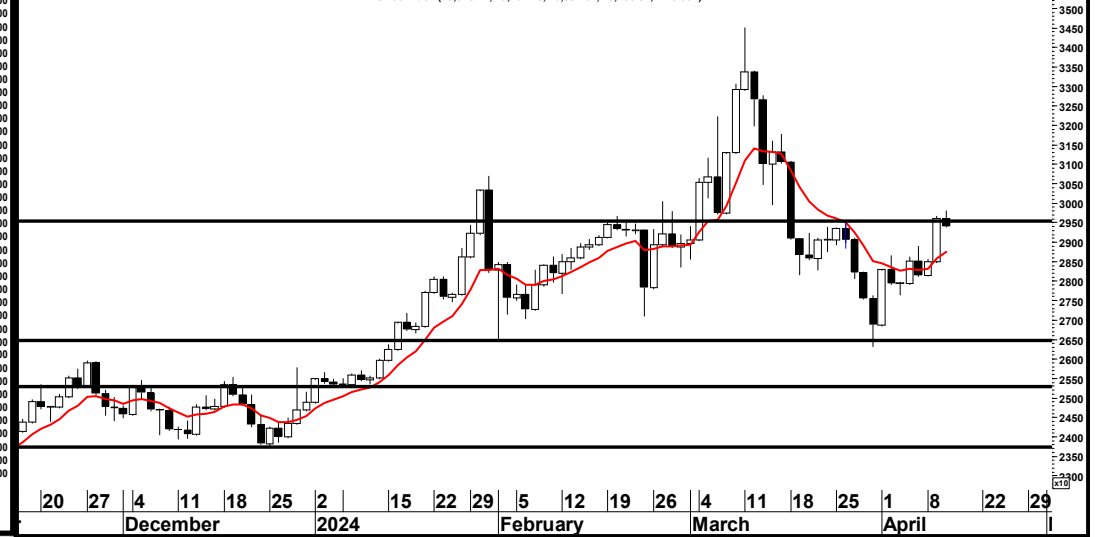

EGX 70 "6754.02"

أغلق المؤشر على ارتفاع بنسبة **0.86%**، حيث استكملت القوى الشرائية سيطرتها على أداء المؤشر ونرى انه سيحاول اختراق مستوى المقاومة **6760** خلال جلسة اليوم وبالتيات اعلاه سيستهدف المؤشر مستوى **7000** ثم **7200** "مع العلم ان الصعود الحالي يعتبر في نطاق الارتداد لاعلى" مع الاهتمام بمستوى **6450** كمستوى وقف خسارة ولذا ننصح باستغلال تلك الارتداده في المتاجرة السريعة للاسهم المرشحة .

EGX 30 "29400.84"

أغلق المؤشر على انخفاض بنسبة **0.73%**، حيث واجه المؤشر قوى بيعية عرقله صعوده ونرى انه سيحاول اختراق مستوى المقاومة **29540** خلال جلسة اليوم ونرى بالثبات اعلاه سيستهدف المؤشر مستوى **30500** ثم **31500** "مع العلم ان الصعود الحالي يعتبر في نطاق الارتداد لاعلى" مع الاهتمام بمستوى **28000** كمستوى وقف خسارة ولذا ننصح باستغلال تلك الارتداده في المتاجرة السريعة للاسهم المرشحة .

6000

6325

6450

دعم

26450

27640

28000

دعم

7560

7000

6760

مقاومة

31500

30500

29540

مقاومة

مدير ادارة البحوث : محمد محمود معاطي mmaaty@eac-finance.com MBA,CFTe,CETA

هذا التقرير مبني على أسس التحليل الفني و هو معد لتقديم نصيحة إستشارية غير ملزمة للمستثمرين الذين يقومون بأخذ قراراتهم الإستثمارية بأنفسهم و يتحملون المسؤولية القانونية و المادية المترتبة عليها دون أدنى مسؤولية على الشركة المصرية العربية - "ثمار" . ولا يعتبر هذا التقرير عرضاً أو توصية للشراء أو البيع أو الإكتتاب في أي من الأوراق المالية. و إذ تبذل الشركة المصرية العربية - "ثمار" الجهد في أن تكون المعلومات والبيانات الموجودة بالتقرير صحيحة و كاملة إلا أنها تخلي مسؤوليتها عن أي خطأ أو سهو. كما نؤكد أن هذا التقرير إستخدم بيانات من مصادر متعارف على مصداقيتها بالإضافة إلي تضمنه بعض التقديرات المهنية. هذا التقرير خدمه خاصه لعملائنا

17/04/2024



الاسم الاستثمارية	دعم		مقاومة		وقف خسارة	الاهداف		تاريخ الشراء	الاتجاه	الاطلاق	رويترز	اسم السهم
	دعم 2	دعم 1	مقاومة 2	مقاومة 1		هدف 2	هدف 1					
الاسهم المرشحة للمتاجرة السريعة (ذات مخاطر عالية)												
نصح بالمتاجرة السريعة مع الاهتمام بمستوى وقف الخسارة	1.130	1.200	1.900	1.750	1.30	1.90	1.75	17/04/2028	عرضي	1.476	ACAP	ايه كابييتال
نصح بالمتاجرة السريعة مع الاهتمام بمستوى وقف الخسارة	15.400	16.300	19.350	18.500	17.00	21.00	19.50	17/04/2024	هابط	17.76	HRHO	اف جي هرميس
نصح بالمتاجرة السريعة مع الاهتمام بمستوى وقف الخسارة	4.000	4.400	5.750	5.250	4.65	5.75	5.25	17/04/2024	عرضي	4.890	CICH	سي اي كابييتال
نصح بالمتاجرة السريعة مع الاهتمام بمستوى وقف الخسارة	1.750	1.850	2.450	2.250	1.92	2.45	2.25	17/04/2024	صاعد	2.08	ADPC	اراب ديرري
نصح بالمتاجرة السريعة مع الاهتمام بمستوى وقف الخسارة	10.500	11.000	14.500	13.900	11.70	16.50	14.50	17/04/2024	عرضي	12.640	DOMT	دومتى
نصح بالمتاجرة السريعة مع الاهتمام بمستوى وقف الخسارة	0.360	0.410	0.590	0.530	0.456	0.590	0.530	17/04/2024	عرضي	0.48	GGCC	الجيزة العامة للمقاولات
نصح بالمتاجرة السريعة مع الاهتمام بمستوى وقف الخسارة	0.710	0.740	0.950	0.885	0.76	1.05	0.95	17/04/2024	عرضي	0.832	UEGC	الصعيد العامة للمقاولات
نصح بالمتاجرة السريعة مع الاهتمام بمستوى وقف الخسارة	0.450	0.480	0.650	0.580	0.490	0.680	0.600	17/04/2024	صاعد	0.53	UNIP	يونيباك
نصح بالمتاجرة السريعة مع الاهتمام بمستوى وقف الخسارة	6.750	8.000	10.500	9.500	8.50	11.50	10.00	17/04/2024	عرضي	9.080	ISMA	اسمعلية للدواجن
نصح بالمتاجرة السريعة مع الاهتمام بمستوى وقف الخسارة	1.210	1.350	1.900	1.650	1.450	1.950	1.700	17/04/2024	عرضي	1.56	MENA	مينا للاستثمار السياحي
نصح بالمتاجرة السريعة مع الاهتمام بمستوى وقف الخسارة	2.300	2.600	3.750	3.280	2.80	4.00	3.50	17/04/2024	عرضي	3.000	ICID	العالمية للاستثمار